

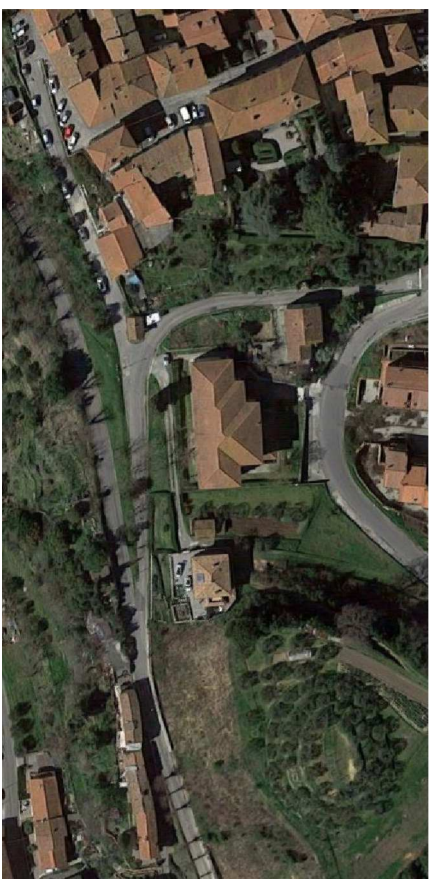

COMUNE DI SANTA MARIA A MONTE (PI)

PROGETTO ESECUTIVO
Ristrutturazione Edifici Scolastici - Lotto II
Sostituzione infissi scuola elementare Montecatini



Responsabile Ufficio del Progettamento

Ing. Maurizio Iannotta

Progettista

Ing. Paolo Bartolucci

OGGETTO
PROGETTI STATO ATTUALE
INDIVIDUAZIONE DEI DIFETTI

data di emissione
30/08/2019

POROGETTO ESECUTIVO	
data di emissione	30/08/2019
revisione	1:1:100
disegnato	
verificato	
approvato	

scala
1:100

aliquota

TAV. 03

Rev.	Data	Descrizione
0	30/08/2019	Prima emissione

Collaboratori

Ing. Fabio Mercadante
Geom. Lorenzo Pagni
Per. Ing. Gilles Gannoni
Ing. Emanuele Papini

PROSPETTO NORD - scala 1:100

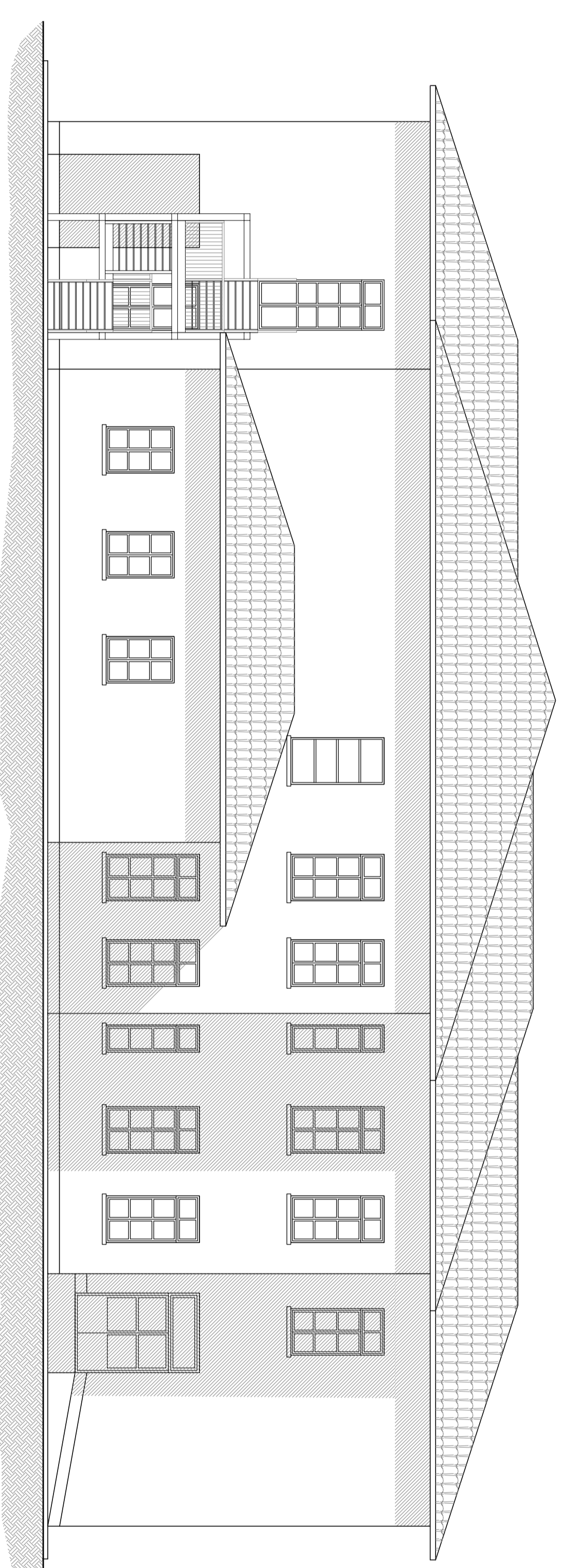

7

PANELE NORD: Vista esterna verso prospetto nord
DIFETTO: Intonaco degradato superficialmente
e macchie di umidità
Intervento "X": Ripulitura intonaco intimo



8

PANELE NORD: Vista esterna verso prospetto nord
DIFETTO: Intonaco degradato superficialmente
e macchie di umidità
Intervento "X": Ripulitura intonaco intimo

PROSPETTO SUD - scala 1:100

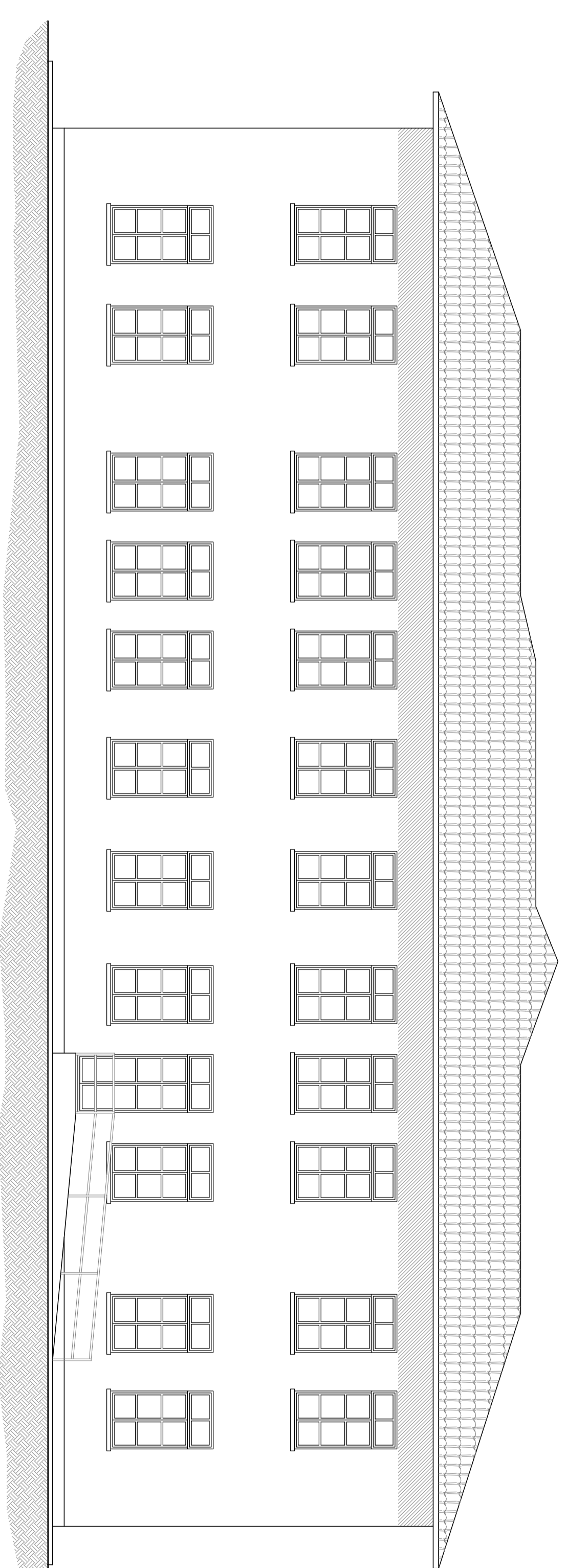

9

PANELE SUD: Vista esterna verso prospetto nord
DIFETTO: Intonaco degradato superficialmente
e macchie di umidità
Intervento "X": Ripulitura intonaco intimo



10

PANELE NORD: Vista esterna verso prospetto nord
DIFETTO: Intonaco degradato superficialmente
e macchie di umidità
Intervento "X": Ripulitura intonaco intimo



11

PANELE SUD: Vista esterna verso prospetto nord
DIFETTO: Finestra in legno degradata
e macchie di umidità
Intervento "C": Sostituzione infissi



12

PANELE SUD: Vista esterna verso prospetto nord
DIFETTO: Intonaco degradato superficialmente
e macchie di umidità
Intervento "X": Ripulitura intonaco al 50%

SEZIONE - scala 1:100

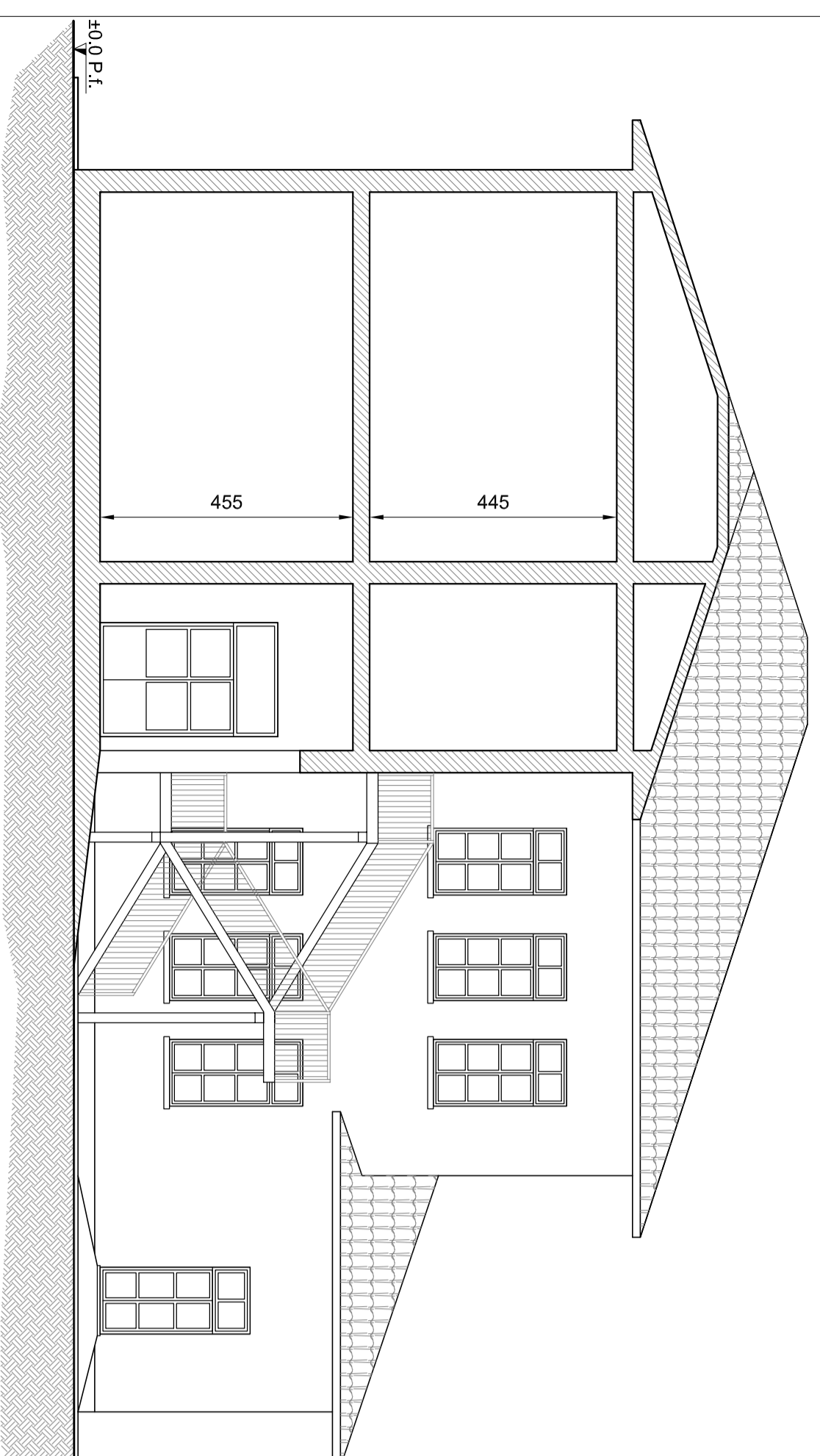

PROSPETTO EST - scala 1:100

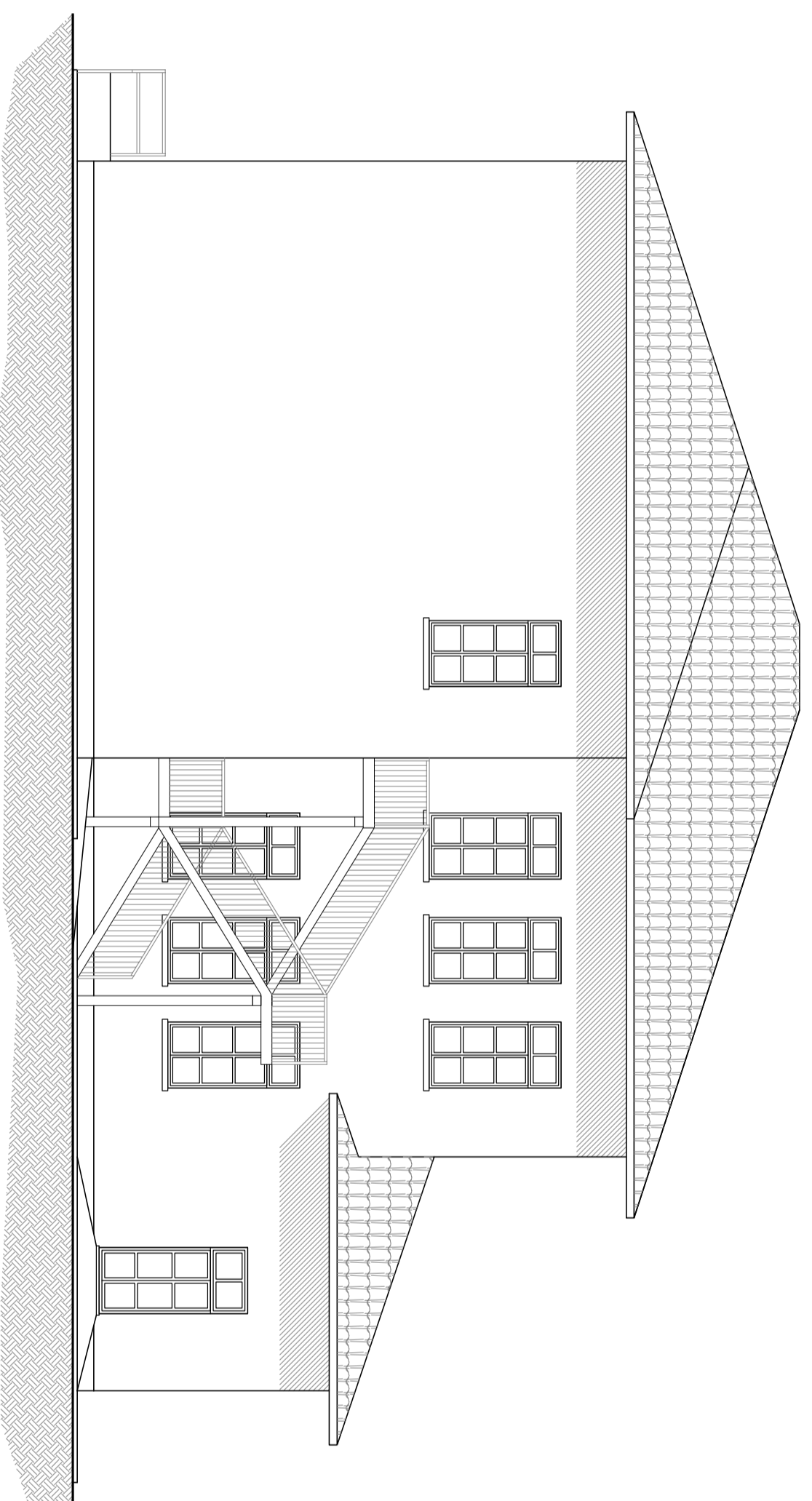

PROSPETTO OVEST - scala 1:100

